

3756/1

NOVEMBER 2021

1 ¼ jam

Satu jam lima belas minit

MODUL KECEMERLANGAN
PEPERIKSAAN PERCUBAAN TAHUN
SIJIL PELAJARAN MALAYSIA 2021

PRINSIP PERAKAUNAN
KERTAS 1

PERATURAN PERMARKAHAN
UNTUK KEGUNAAN PEMERIKSA SAHAJA

SOALAN	JAWAPAN	SOALAN	JAWAPAN
1	C	21	C
2	A	22	D
3	B	23	C
4	A	24	C
5	A	25	D
6	C	26	B
7	B	27	D
8	D	28	D
9	A	29	D
10	A	30	A
11	D	31	B
12	D	32	B
13	B	33	A
14	C	34	A
15	B	35	B
16	B	36	A
17	D	37	C
18	D	38	A
19	C	39	B
20	D	40	C

SULIT

3756/1

3756/2

PRINSIP PERAKAUNAN

Kertas 2

November/Disember

2 ½ jam

Dua jam tiga puluh minit

MODUL KECEMERLANGAN

PEPERIKSAAN PERCUBAAN

SIJIL PELAJARAN MALAYSIA 2021

PRINSIP PERAKAUNAN

KERTAS 2

PERATURAN PERMARKAHAN

UNTUK KEGUNAAN PEMERIKSA SAHAJA

SULIT dan Hak Cipta JKPD KUANTAN

Peraturan pemarkahan ini mengandungi 14 halaman bercetak.

- 1 (a) (i) Syarikat Sendirian berhad
 (ii) Milikan tunggal/Perkongsian

(b)

Aset	Liabiliti	Ekuiti Pemilik
Berkurang RM100	Tiada kesan	Berkurang RM100

(c) (i) $RM5\,000\,000 \times 6\% = RM300\,000$

(ii) $5\,000\,000 \text{ unit} \times RM0.02 = RM100\,000$

(d) Bandingan $RM3\,276 - RM3\,100 = 176$

Pendapat /Komen :memuaskan

(e) (i) untung bersih bertambah

(ii) $RM31675 - RM150 = RM31\,525$

2 (a)

Akaun Perdagangan dan Untung Rugi bagi tahun berakhir 30 Jun 2021				
	RM	RM	RM	
Jualan (198 500 + 4000)			202 500	
<i>Tolak: Kos Jualan</i>				
Inventori pada 1 Julai 2017		24 000		
Belian (120 000 -200)	119 800			
<i>Tolak: Pulangan Belian</i>	(350)			
Belian Bersih		119 450		
Kos barang untuk dijual		143 450		
<i>Tolak: Inventori akhir (14800 +6590)</i>		(21 390)		
Kos Jualan			(122 060)	
Untung Kasar			80 440	
<i>Tambah: Hasil</i>				
Hutang lapuk pulih (460 + 400)		860		
Hutang Ragu (1600 - 1104)		496		
/Pengurangan Peruntukan Hutang Ragu			1 356	
			81 796	
<i>Tolak: Belanja</i>				
Faedah Atas Pinjaman (15,000 X 8% x6/12)		600		
Belanja membaiki alat pejabat (820 + 150)		970		
Susut nilai Lengkapan (30 000- 3000) x 10 %)		2700		
Susut nilai Perabot (6400 x 15 %)		960		
Kadar bayaran		1670		
Hutang lapuk		240		
Belanja am		6500		
Insurans		2150		
Promosi		430		
Diskaun diberi		620		
Gaji		11 000		
Sewa		4800		
			(32 640)	
Untung Bersih			49 156	

[13 markah]

2(b)

Penyata Kedudukan Kewangan pada berakhir 30 Jun 2021

	<u>Kos</u>	Susut nilai <u>terkumpul</u>	Nilai <u>Buku</u>	Jumlah
	RM	RM	RM	RM
<u>Aset Bukan Semasa</u>				
Lengkapan(3000BASE+2700)	30 000	(5700)	24300	
Perabot (320 BASE + 960)	6 40	(1280)	5120	
Alatan Pejabat (9150-150)	9000	-	<u>9000</u>	
				38 420
<u>Aset Semasa</u>				
Inventori akhir (14800 + 6590)			21 390	
Akaun Belum Terima (32800 + 4000)		36800		
<i>Tolak:</i> Peruntukan Hutang Ragu (36 800 x 3 %)		<u>(1104)</u>	35 696	
Bank			42 000	
Tunai (7400 +4000)			<u>7 800</u>	
			106 886	
<i>Tolak:</i> <u>Liabiliti Semasa</u>				
Akaun Belum Bayar		16350		
Faedah Belum Bayar (600- 200)		400		
Pinjaman		<u>3 000</u>	<u>(19 750)</u>	
Modal Kerja				<u>87136</u>
				<u>125 556</u>
<u>Ekuiti Pemilik</u>				
Modal			66 850	
(+)Untung Bersih			<u>49 156</u>	
			116 006	
(-)Ambilan			<u>(950)</u>	
Modal akhir				115 056
<u>Liabiliti Bukan Semasa</u>				
Pinjaman (13500 – 3000)				<u>10 500</u>
				<u>125 556</u>

3 (a) Akaun Penerimaan dan Pembayaran/Akaun Bank					
Tarikh	Butir	RM	Tarikh	Butir	RM
2020			2020		
Jan 1	Baki b/b	2 795	Dis 31	Sewa rumah kelab	5 880
Dis 31	Yuran ahli	10 150		Perabot	4 500
	Yuran masuk	1 990		Alat tulis	675
	Derma	24 000		Akhbar dan majalah	420
	Jualan kantin	21 500		Kadar bayaran	2 500
				Upah pekerja kantin	3 000
				Belian kantin	12 400
				Akaun Belum Bayar	
				Kantin	3 600
				Baki h/b	27 460
		60 435			60435
	Baki b/b	27 460			

[3 markah]

(b)

Akaun Yuran					
Tarikh	Butir	RM	Tarikh	Butir	RM
2020			2020		
Jan 1	Yuran belum terima	75	Jan 1	Yuran belum terperoleh	50
Dis 31	Pendapatan dan perbelanjaan	10 120	Dis 31	Bank	10 150
	Yuran belum terperoleh	150		Yuran lapuk	25
				Yuran belum terima	120
		10 345			10 345

[4 markah]

(c)

Akaun Perdagangan Kantin bagi tahun berakhir 31 Disember 2020		
	RM	RM
Jualan		21 500
(-) Kos Jualan:		
Inventori awal	1 600	
(+) Belian (12400 + 4500*)	16 900	
	18 500	
(-) Inventori akhir	1 970	
	16 530	
(+) Upah pekerja kantin	3 000	
Kadar bayaran (2500 +80-30) x 60%	1 530	
		21 060
Untung kantin		440

[5markah]

(d)

Akaun Pendapatan dan Perbelanjaan bagi tahun berakhir 31 Disember 2020		
Yuran		10 120
Untung kantin		440
Yuran masuk		1 990
		12 550
(-) Perbelanjaan		
Yuran lapuk	25	
Alat tulis	675	
Sewa rumah kelab (5880 + 440)	6 320	
Susut nilai perabot (6000 + 4500 - 9700)	800	
Akhbar dan majalah	420	
Kadar bayaran (2500 + 80 - 30) x 40%	1 020	
		9 260
Lebihan		3 290
		[7 markah]

(e)

Penyata Kedudukan Kewangan pada 31 Disember 2020			
ASET BUKAN SEMASA	RM	RM	RM
Perabot			9 700
ASET SEMASA			
Inventori kantin		1 970	
Yuran belum terima		120	
Bank		27 460	
		29 550	
(-) LIABILITI SEMASA			
Yuran belum terperoleh	150		
Akaun belum bayar kantin	1 200		
Kadar bayaran belum bayar	80	1 430	
Modal kerja			28 120
			37 820
DANA TERKUMPUL			
Dana terkumpul awal			10 530
(+) Lebihan			3 290
			13 820
(+) Derma			24 000
Dana terkumpul akhir			37 820
			[6 markah]

4 (a) Akaun Pengeluaran bagi tahun berakhir 31 Disember 2020		RM	RM
<u>Kos bahan langsung</u>			
Inventori awal bahan langsung			7 220
Belian bahan langsung	28 500		
(-) pulangan bahan langsung (400+120)	<u>520</u>		
	27 980		
+ Angkutan masuk	160		28 140
			35 360
(-) inventori akhir			<u>920</u>
			34 440
+ Kerja dalam proses awal			1 200
			35 640
(-) kerja dalam proses akhir			<u>1 920</u>
Kos bahan langsung digunakan			33 720
<u>Kos buruh langsung</u>			
Upah langsung (20 040 +1 300)	21 340		
+ Kerja dalam proses awal	<u>1 420</u>		
	22 760		
(-) Kerja dalam proses akhir	<u>1 330</u>		
			21 430
<u>+ Belanja Langsung</u>			
Hak cipta			<u>7 200</u>
Kos Prima			62 350
<u>+ Kos overhed</u>			
Susutnilai alat-alat kecil /belanja alat-alat kecil kilang/ alat-alat kecikilang (1 180+1 130 – 1 050)	1 260		
Alat tulis kilang [1/2 x(90 +120 – 130)]	40		
Sewa (1/2 x 15 000)	7 500		
Insurans [3/5 x(8/12x6 000)]	2 400		
Upah tak langsung (12 800-1 300)	11 500		
Susut nilai mesin [10% x (70 000-7 000)]	6 300		
Gaji pentadbiran kilang	4 500		
Kadar bayaran (3/4 x 4 100)	<u>3 075</u>		
	36 575		
+Kerja dalam proses awal	<u>2 300</u>		
	38 875		
(-) Kerja dalam proses akhir	<u>1 030</u>		
Kos pengeluaran			<u>37 845</u>
			<u>100 195</u>

[17 markah]

(b) Akaun Perdagangan bagi tahun berakhir 31 Disember 2020

	RM	RM
Jualan		150 000
(-) Pulangan jualan		500
Jualan bersih		149 500
Kos jualan		
Inventori awal	1 300	
Kos pengeluaran	100 195	
Belian barang siap	4 800	
Kos barang untuk dijual	106 295	
(-) inventori akhir	2 300	103 995
Untung kasar		45 505

[3 markah]

5 (a)

(i) Akaun Kawalan Belum Terima

2021		RM		2021		RM
Okt 1	Baki b/b	3 740		Okt 31	Hutang lapuk	440
31	Jualan	14 620			Bank	12 720
	Diskaun diberi (dibatalkan)	240			Pulangan jualan	310
	Bank (cek tak laku)	4 300			Diskaun diberi	500
					Baki h/b	8 930
		<u>22 900</u>				<u>22 900</u>
Nov 1	Baki b/b	8 930				

[8 markah]

(ii) Akaun Kawalan Belum Bayar

2021		RM		2021		RM
Okt 31	Bank	9 080		Okt 1	Baki b/b	4500
	Pulangan belian	280		31	Belian	9 500
	Diskaun diterima	565				
	Baki h/b	4 075				
		<u>14 000</u>				<u>14 000</u>
				Nov 1	Baki b/b	4 075

[5 markah]

$$5(b) \text{ (i) Titik pulang modal} = \frac{\text{Kos Tetap}}{\text{Margin caruman seunit}}$$

$$\text{Titik pulang modal} = \frac{\text{Kos tetap}}{\text{Harga jual seunit} - \text{Kos berubah seunit}}$$

$$\text{Titik pulang modal} = \frac{\text{RM750} + \text{RM250}}{\text{RM4.50} - \text{RM2.50}}$$

$$\text{Titik pulang modal} = \frac{\text{RM1000}}{\text{RM2.00}}$$

$$\text{Titik pulang modal} = 500 \text{ unit}$$

[2 markah]

5(b) (ii)

Skala tepat, label paksi x dan paksi y dan pusat asalan

Titik pulang modal

Garisan kos tetap dan Jumlah kos

Garisan Jumlah hasil

Label Untung

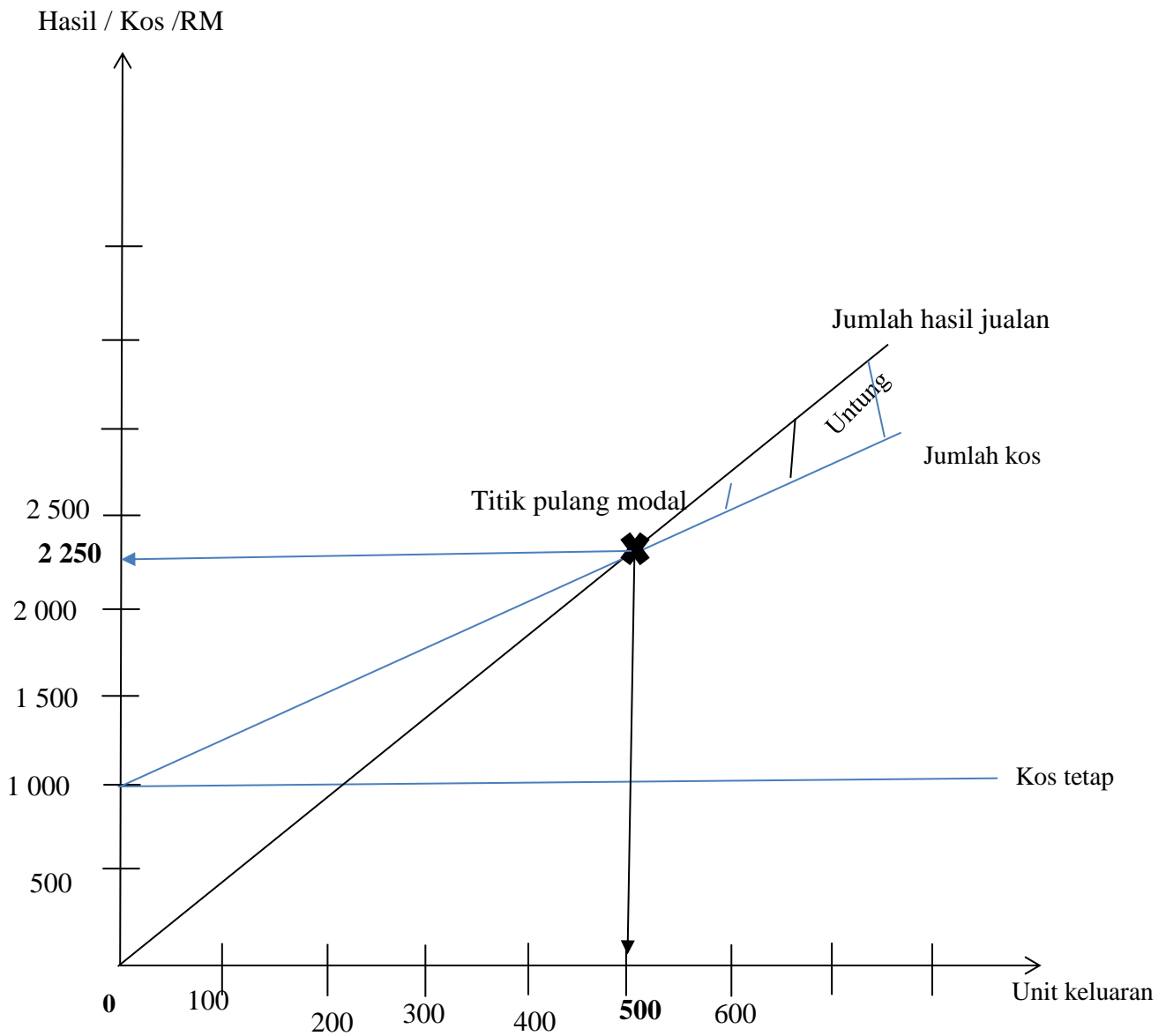

6(a)(i) <u>Penyata mengira modal pada 31 Disember 2020</u>		
	RM	RM
<u>ASET</u>		
Perabot	15 000	
Susut nilai terkumpul perabot	<u>(1500)</u>	13 500
Kenderaan	18000	
Susut nilai terkumpul kenderaan	<u>(1000)</u>	17 000
Inventori		13 100
Bank		15 100
Akaun belum terima	10700	
Peruntukan hutang ragu	<u>(321)</u>	10 379
		<u>69 079</u>
Tolak: <u>LIABILITI</u>		
Akaun belum bayar	7 400	
Gaji belum bayar	2 000	
Faedah atas pinjaman belum bayar (5% x 15000)	750	
Pinjaman	<u>12 600</u>	
		<u>(22 750)</u>
Modal pada 31 Disember 2021		<u>46 329</u>

[9 markah]

6a (ii) <u>Penyata untung rugi bagi tahun berakhir 30 Disember</u>		
	RM	RM
Modal akhir		46 329
+ Ambilan (280x12)		<u>3 360</u>
		49 689
Modal tambahan	8 000	
Modal awal	34 730	<u>(42 730)</u>
Untung bersih		<u>6 959</u>

[4 markah]

6 (b) (i)		Akaun Kenderaan	
	RM		RM
2020		2020	
Jan 1	Baki b/b	Dis	Pelupusan kenderaan
	20 000	31	20 000
	<u>20 000</u>		<u>20 000</u>
			[2 markah]
(ii)		Akaun Susut Nilai Terkumpul Kenderaan	
	RM		RM
2020		2020	
Dis	Pelupusan kenderaan	Jan 1	Baki b/b
31	8 000		4 000
	<u>8 000</u>		Susut nilai kenderaan
			4 000
			<u>8 000</u>
			[3 markah]
		Akaun Pelupusan Kenderaan	
	RM		RM
2020		2020	
Dis	Kenderaan	Jan 1	Susut nilai terkumpul kenderaan
31	20 000		8 000
			Bank
			15 000
	Untung atas pelupusan kenderaan		
	3 000		
	<u>23 000</u>		<u>23 000</u>

[2 markah]