

**SKEMA JAWAPAN
PERCUBAAN SPM 2021
PRINSIP PERAKAUNAN**

KERTAS 1

1	D	21	C
2	B	22	D
3	C	23	A
4	A	24	B
5	D	25	A
6	B	26	D
7	D	27	B
8	B	28	A
9	D	29	D
10	C	30	C
11	C	31	B
12	C	32	D
13	A	33	C
14	D	34	A
15	D	35	B
16	B	36	A
17	B	37	C
18	A	38	B
19	A	39	A
20	B	40	A

KERTAS 2

BAHAGIAN A

Soalan 1

(10 markah)

- (a) - Kerelevenan
-Perwakilan benar
-Kebolehbandingan
-Kebolehfahaman
-Kebolehsahan
-Pemasaan

[Pilih mana-mana 2 jawapan **2m**]

(b)

Tahun	Pengiraan susutnilai
2019	$(12000 - 0) \times 10\% = 1200$ 1m
2020	$(12000 - 1200) \times 10\% = 1080$ 1m

(c)

Dt Kenderaan	25 000 1m
Kt Belian	25000 1m

- (d) - belian dan jualan tunai barangniaga
- belian dan jualan aset bukan semasa secara tunai
- penerimaan ABT dan pembayaran ABB
- belanja
- hasil
- ambilan tunai
- kontra
- baki awal dan akhir tunai

[pilih mana-mana 2 jawapan **2m**]

(e) $(200\,000 \times 2) + (1\,000\,000 \times 1) = \text{RM}1\,400\,000$ **2m**

Soalan 2

(a) (5 markah)

Perkongsian Suki dan Jenny Penyata Mengira Untung Bersih bagi tahun berakhir 30 Jun 2021

	RM	RM
Untung Kasar		172 888
<i>Tambah: Hasil</i>		<u>-</u>
		172 888
<i>Tolak: Belanja</i>		
Utiliti	17 000	
Sewa	34 000	
Insurans	5 800	
Gaji Pekerja (75 000 + 1 200 – 16 000)	60 200	[1]
Belanja An (6 289 – 641)	5 648	[1]
Susut nilai Alatan Pejabat (90 000 -28 800 x 20%)	12 240	[1]
Faedah atas pinjaman (25 000 x 10%)	<u>2 500</u>	[1]
Untung Bersih		<u>137 388</u>
		<u>35 500</u> [1]

(b) (6 markah)

Akaun Semasa

Tarikh	Butiran	Suki	Jenny	Tarikh	Butiran	Suki	Jenny
2020				2020			
Jul 1	Baki b/b	764	-	Jul 1	Baki b/b		4 350
2021				2021			
Jun 30	Ambilan	14 800	6 000	Jun 30	Faedah atas modal	[1] 2 200	[1] 1 700
	Baki h/b		[1] 8 790		Faedah atas pinjaman	-	2 500
					Pengasingan		
					Untung Rugi	[1] 9 360	[1] 6 240
					Baki b/b	[1] 4 004	
		18 410	7 940			18 410	7 940
Jul 1	Baki b/b	4 004		Jul 1	Baki b/b		8 790

(c) (4 markah)

Perkongsian Suki dan Jenny
Akaun Pengasingan Untung Rugi bagi tahun berakhir 30 Jun 2021

	RM	RM	RM
Untung Bersih			35 500
<i>Tolak:</i> Faedah atas modal		3 900 [1]	
Gaji		<u>16 000</u>	<u>(19 900)</u>
			15 600 [1]
<i>Tolak:</i> Akaun Semasa			
Suki (3/4 x 16 636**)		9 360 [1]	
Jenny (1/4 x 16 636 **)		6 240 [1]	<u>15 600</u>
			<u>0</u>

(d) (10 markah)

Perkongsian Suki dan Jenny
Penyata Kedudukan Kewangan pada 30 Jun 2021

	Kos	Susut Nilai	Nilai
	(RM)	Terkumpul	Buku
		(RM)	(RM)
Aset Bukan Semasa			
Alatan Pejabat	90 000	41 040	48 960 [1]
Aset Semasa			
Inventori Akhir		24 500	
Akaun Belum Terima		59 841	
Belanja Am Prabayar		<u>641 [1]</u>	
		84 982	
Liabiliti Semasa			
Overdraf Bank/ Bank	3 733 [1]		
Akaun Belum Bayar	21 223		
Gaji Belum Bayar	1 200 [1]		
Pinjaman	<u>25 000 [1]</u>	<u>51 156</u>	
Modal Kerja			<u>33 826 [1]</u>
			<u>82 786</u>
Ekuiti Pemilik			
Akaun Modal			
Suki			44 000 [1]
Jenny			<u>34 000 [1]</u>
			78 000
Akaun Semasa			
Suki		3 610	
Jenny		1 176	<u>4 786 [1]</u>
			<u>82 786 [1]</u>

Soalan 3

(a) (9 markah)

Hawanis

Akaun Pengeluaran bagi tahun berakhir 30 Jun 2021

	RM	RM	
Kos Bahan Langsung			
Inventori awal		38 625	} 1 for both
Belian	112 222		
Tambah : Angkutan Masuk (2 000 + 620)	<u>2 620</u> 1 m	<u>114 842</u>	
		153 467	
Tolak : Inventori akhir		<u>(9 420)</u>	
Kos Bahan Langsung Digunakan		114 047	
 Kos Buruh Langsung			
Upah Buruh Langsung		40 010 1 m	
 Belanja Langsung			
Royalti		<u>1 560</u> 1 m	
Kos Prima		155 617	
 Kos Overhed			
Alat-alat kilang (6 300+2250-6100)	2 450 1 m		
Susut nilai mesin (62 200 -26100) x 20%	7 220 1 m		
Belanja am (10 400 – 350)	<u>10 050</u> 1 m	<u>19 720</u>	
		175 337	
Tambah : Kerja Dalam Proses Awal		<u>8 500</u>	} 1 for both
		183 387	
Tolak : Kerja Dalam Proses Akhir		<u>(9 420)</u>	
KOS PENGELUARAN		<u>174 417</u>	
		1 m	

(b) (16 markah)

- (a) (i) Kos Berubah Seunit = RM 1.50 + RM 0.50 + RM 0.50 + RM 0.50
= RM 3.00 (2 m)
- (ii) Kos Tetap = RM 1 200 + RM 600
= RM 1 800 (2 m)
- (iii) Margin Caruman Seunit = Harga Jualan Seunit – Kos Berubah Seunit
= RM 5.00 – RM 3.00
= RM 2.00 (2 m)
- (iv) Titik Pulang Modal = Kos Tetap/ Margin Caruman Seunit
= RM 1 800 / RM 2
= 900 unit (2 m)
- (v) Unit Keluaran = $\frac{\text{Kos Tetap} + \text{Untung Sasaran}}{\text{Margin Caruman Seunit}}$
= $\frac{\text{RM 1 800} + \text{RM 8 000}}{\text{RM 2}}$
= 4 900 unit (2 m)

(b)

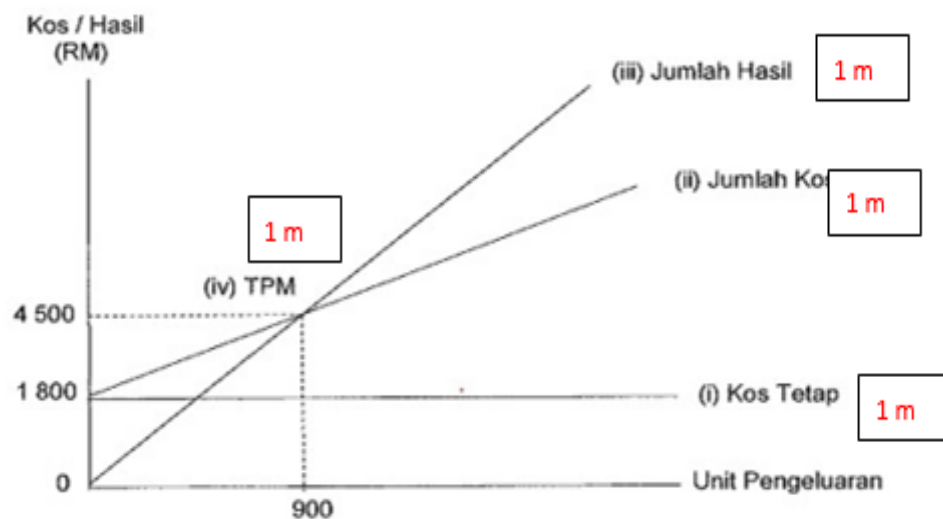

- (c) Kos Bahan Langsung, Kos Bahan Mentah, Kos Buruh Langsung, Kos Overhed
(2 m) Terima mana-mana dua jawapan

Soalan 4 (8 markah)

(a) (i) Kos jualan

$$\begin{aligned}\text{Tokokan} &= \frac{\text{Untung Kasar}}{\text{Kos Jualan}} \times 100 \% \\ 50.68 \% &= \frac{\text{RM } 26\,800}{\text{Kos Jualan}} \\ \text{Kos Jualan} &= \frac{\text{RM } 26\,800}{50.68 \%} = \underline{\text{RM } 52\,881} \text{ 1m}\end{aligned}$$

(1 markah) terima kalau tiada RM

(ii) Untung Bersih

$$\begin{aligned}\text{Pulangan atas Modal} &= \frac{\text{Untung Bersih}}{\text{Modal Awal}} \times 100 \% \\ 29.19 \% &= \frac{\text{Untung Bersih}}{\text{RM } 96\,000} \\ \text{Untung Bersih} &= 29.19\% \times \text{RM } 96\,000 = \underline{\text{RM } 28\,022} \text{ 1m}\end{aligned}$$

(1 markah) terima kalau tiada RM

(iii) Nisbah Keberuntungan

$$\text{Margin Untung Kasar} = \frac{\text{Untung Kasar}}{\text{Jualan Bersih}} \times 100\% = \frac{\text{RM } 26800}{\text{RM } 80000} = \underline{\mathbf{33.50\%}} \text{ 1m}$$

$$\text{Margin Untung Bersih} = \frac{\text{Untung Bersih}}{\text{Jualan Bersih}} \times 100\% = \frac{\text{RM } 28022}{\text{RM } 80000} = \underline{\mathbf{35.03\%}} \text{ 1m}$$

(iv) Nisbah Kecairan

$$\begin{aligned}\text{Modal Kerja} &= \text{Aset Semasa} - \text{Liabiliti Semasa} \\ \text{Aset Semasa} &= 19430 - 10\,520 = \underline{\text{RM } 29950} \text{ 1m}\end{aligned}$$

$$\text{Nisbah Semasa} = \frac{\text{Aset Semasa}}{\text{Liabiliti Semasa}} = \frac{\text{RM } 29950}{\text{RM } 10520} = \underline{\mathbf{2.85 : 1}} \text{ 1m}$$

(v) Nisbah Kecekapan

$$\text{Kadar Pusing Ganti Inventori} = \frac{\text{Kos Jualan}}{\text{Inventori Purata}} = \frac{\text{RM } 52881}{\text{RM } 12600} = \underline{\mathbf{4.19 \text{ kali}}} \text{ 1m}$$

Jalan kerja 1m

(b) (4 markah)

Akaun Belum Terima – Kuning Ent.

Tarikh	Butir	RM	Tarikh	Butir	RM
2016			2016		
Jan 1	Baki b/b	760	Dis 31	Hutang Lapuk (1m)	760
		760			760

Akaun Hutang Lapuk

Tarikh	Butir	RM	Tarikh	Butir	RM
2016			2016		
Dis 31	ABT – Kuning Ent (1m)	760	Dis 31	Akaun Untung Rugi (1m)	760
		760			760

Penyata Kedudukan Kewangan pada 31 Disember 2016

	RM	RM
<u>Aset Semasa</u>		
Akaun Belum Terima (1m)	7 140	

(c) (4 markah)

Akaun Bank

Tarikh	Butir	RM	Tarikh	Butir	RM
2016			2016		
Jan 1	Baki b/b	12 000	Dis 31	Baki h/b	12 790
	Hutang Lapuk Terpuluh (1m)	790			
		12 790			12 790
2017					
Jan 1	Baki b/b	12 790			

Akaun Hutang Lapuk Terpuluh

Tarikh	Butir	RM	Tarikh	Butir	RM
2016			2016		
Dis 31	Akaun Untung Rugi (1m)	790	Dis 31	Bank (1m)	790
		790			790

Penyata Kedudukan Kewangan pada 31 Disember 2016

	RM	RM
<u>Aset Semasa</u>		
Bank (1m)	12 790	

(d) (4 markah)

Akaun Hutang Ragu

Tarikh	Butir	RM	Tarikh	Butir	RM
2016			2016		
Jan 1	Peruntukan Hutang Ragu (1m)	2 250	Dis 31	Akaun Untung Rugi (1m)	2 250
		2 250			2 250

Akaun Peruntukan Hutang Ragu

Tarikh	Butir	RM	Tarikh	Butir	RM
2016			2016		
Dis 31	Baki h/b	2 250	Dis 31	Hutang Ragu (1m)	2 250
		2 250			2 250
			2017		
			Jan 1	Baki b/b	2 250

Penyata Kedudukan Kewangan pada 31 Disember 2016

	RM	RM
<u>Aset Semasa</u>		
Akaun Belum Terima	12 790	
Tolak : Peruntukan Hutang Ragu (1m)	<u>(2 250)</u>	42 750

Soalan 5

(a) (10 markah)

TARIKH	BUTIR	DIS	TUNAI	BANK	TARIKH	BUTIR	DIS	TUNAI	BANK
Oct 1	Baki b/b		120	16780 1fb	Oct 3	Tunai (k)			500 (1)
3	Bank (k)		500 (1)		12	Rosie			920 (1)
					20	Belanja am		450 (1)	
6	Rosie	80		920 1fb	25	Bryan	240		2320 1fb
11	Jualan			1340 (1)	31	Baki h/b		170	15750
20	Jualan			450 (1)					
		80	620	19490			240	620	19490
Nov 1	Baki b/b		170	15750 (1fb)					

(b) (10 markah)

City Trading
Belanjawan Tunai bagi tiga bulan berakhir 31 Mac 2021

Butir	Jan		Feb		Mac	
	RM		RM		RM	
Baki b/b	-		29200		96000	
Penerimaan						
Modal	8 700	[1]				
Jualan	23 000		25300	[1]	27830	[1]
Pinjaman			60 000	[1]		
Jumlah Penerimaan	31700		85300		27830	
Pembayaran						
Akaun Belum Bayar	-		16 000	[1]	19 000	[1]
Gaji pekerja	1 500		1 500		1 500	
Sewa kedai	500		500		500	
Kadar bayaran	500		500		500	
Ansuran Pinjaman	-		-		1 300	[1]
Jumlah Pembayaran	2500		18 500		22 800	
Lebihan / (Kurangan)	29200	[1]	66800	[1]	5030	[1]
Baki h/b / Baki akhir	29200		96000		101030	

Soalan 6

(a)

Akaun Yuran

	RM		RM	
Yuran belum terima	150		Yuran belum terperoleh	200 1FB
Pendapatan dan Perbelanjaan	10300	1	Bank	10100
			Yuran lapuk	50 1
Yuran belum terperoleh	150		Yuran belum terima	250 1FB
	10600			10600

[4 markah]

(b)

Kelab My Sejahtera
Akaun Perdagangan Kios Cenderamata bagi tahun berakhir 31 Ogos 2021

	RM	RM	
Jualan		6770	
<u>Tolak: Kos Jualan</u>			
Inventori awal	550		
Belian (2340 + 3000 – 450)	4890		1
	5440		
- Inventori akhir	(420)	(5020)	
		1750	1OF
<u>Tolak: Belanja Kendalian</u>			
Upah pekerja	500		1
Kadar bayaran $[2/5 \times (500 + 100)]$	240		1
		(740)	
Untung kios cenderamata		1010	

*Syarat OF tiada BA (Butir Asing)

[4 markah]

(c)

Kelab My Sejahtera
Akaun Pendapatan dan Perbelanjaan bagi tahun berakhir 31 Ogos 2021

	RM	RM	
<u>Pendapatan Hasil</u>			
Yuran ahli		10300	1OF rujuk Ak Yuran
Yuran masuk		650	
Untung kios cenderamata		1010	1OF rujuk Ak Perdagangan
Untung sukaneka [1780 – 950 – 330]		500	1
		12460	
<u>Tolak: Perbelanjaan Hasil</u>			
Susut nilai Alatan Pejabat [6100 + 880 – 4620]	2360		1
Kadar bayaran [(500 + 100) x 3/5]	360		1
Alat tulis [75 + 265 – 55]	285		1
Insurans [1200 – 400]	800		1
Yuran lapuk	50		1
		(3855)	
Lebihan		8605	

*Syarat OF tiada BA (Butir Asing)

[8 markah]

(d)

Penyata Mengira Dana Terkumpul Akhir pada 31 Ogos 2021

Aset	RM	RM	
Rumah kelab		120 000	} 1OF mana- mana 4 betul daripada 6
Alatan Pejabat		4620	
Yuran ahli belum terima		250	
Inventori alat tulis		55	
Insurans prabayar		400	
Inventori kios cenderamata		420	
Bank [21267 – 6965]		14302	1
		140047	
<u>Tolak; Liabiliti</u>			
Yuran ahli belum terperoleh	150		} 1OF mana- mana 2 betul daripada 3
Kadar bayaran belum bayar	100		
Akaun Belum Bayar kios cenderamata	3000		
		(3250)	
Modal akhir		136 797	1

*Syarat OF tiada BA (Butir Asing)

[4 markah]